

**PLANILLA RESUMEN**  
 ORIENTATIVAS DE DISTANCIAS/TIEMPOS PARA TORNEO

ALCANCE	HT1-SHERATON-PILAR		HT2-HILTON PILAR	
	DIST/KM	TIME/H	DIST/KM	TIME/H
A1-EZEIZA	<b>72,60</b>	1,25	<b>83,80</b>	1,40
A2-AEROPARQUE	<b>50,80</b>	1,05	<b>62,00</b>	1,15
A3-BUQUEBUS	<b>53,10</b>	1,05	<b>64,30</b>	1,20

ALCANCE	HT1-SHERATON-PILAR		HT2-HILTON PILAR	
	DIST/KM	TIME/H	DIST/KM	TIME/H
G1-PILAR GOLF	<b>11,50</b>	0,16	<b>0,00</b>	0,00
G2-PILARA GOLF	<b>12,30</b>	0,22	<b>9,50</b>	0,24
G3-BSAS GOLF	<b>45,60</b>	1,25	<b>54,30</b>	1,20
G4-TORTUGAS GOLF	<b>12,30</b>	0,16	<b>24,00</b>	0,30

ALCANCE	COORDENADAS
HT1-SHERATON-PILAR	-34.444000, -58.864861
HT2-HILTON PILAR	-34.433832, -58.976244
G1-PILAR GOLF	-34.433832, -58.976244
G2-PILARA GOLF	-34.469243, -58.954831
G3-BSAS GOLF	-34.594115, -58.700159
G4-TORTUGAS GOLF	-34.456194, -58.756263

**LISTADO DE HITOS HOTELES / CANCHAS DE GOLF:**  
 -PLANILLA RESUMEN X KM / X TIEMPO (hora/min) / UBICAC





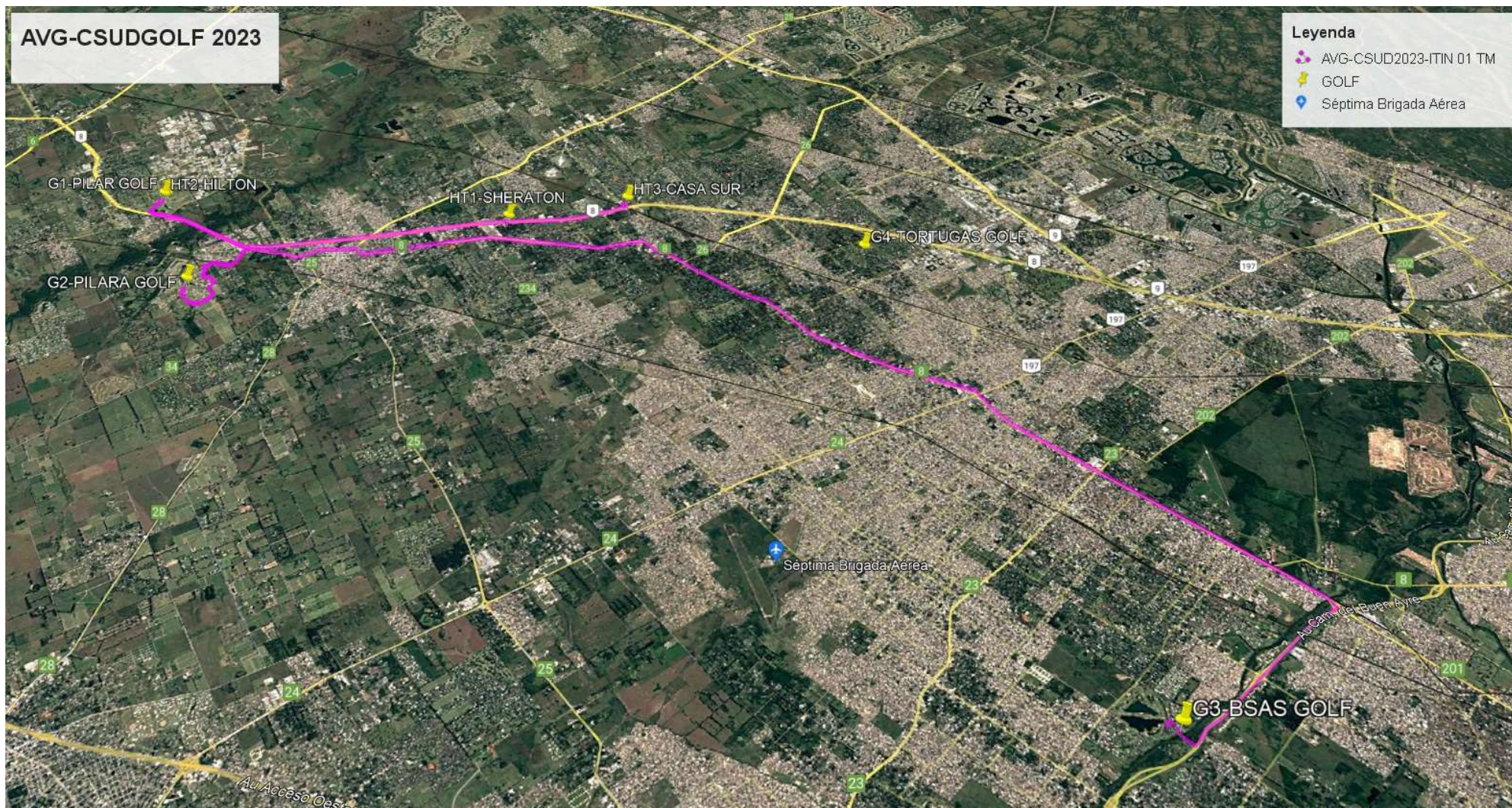

**AREA DE INFLUENCIA DEL SERVICIO DE TRANSPORTE:**  
**-ENTRE HOTELES & CANCHAS.**





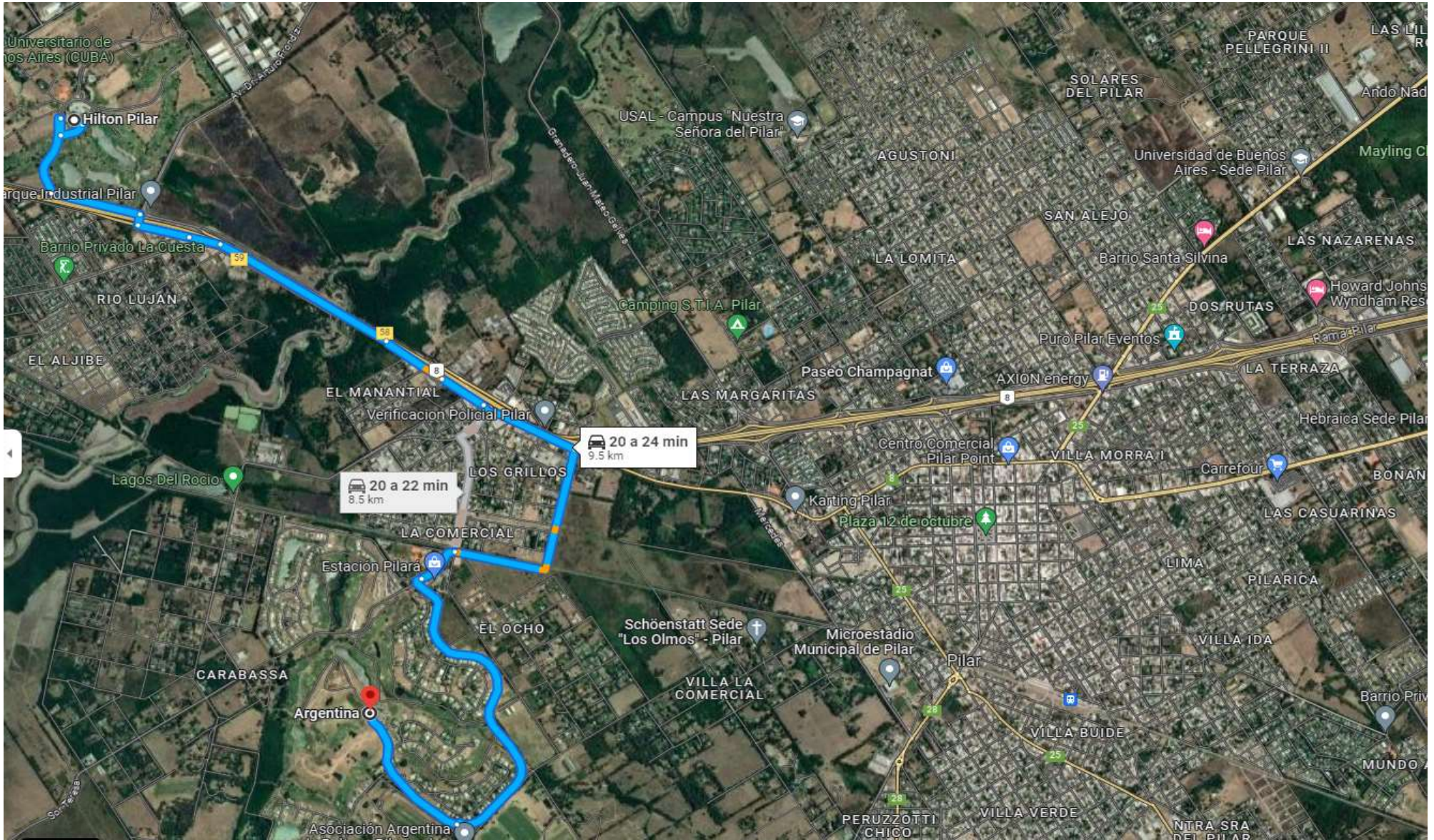

**-CAMINO HILTON PILAR(dentro de PILAR GOLF) A PILARA GOLF :**

**-AREA DE INFLUENCIA DEL SERVICIO DE TRANSPORTE:**

**-ENTRE HOTELES & CANCHAS.**





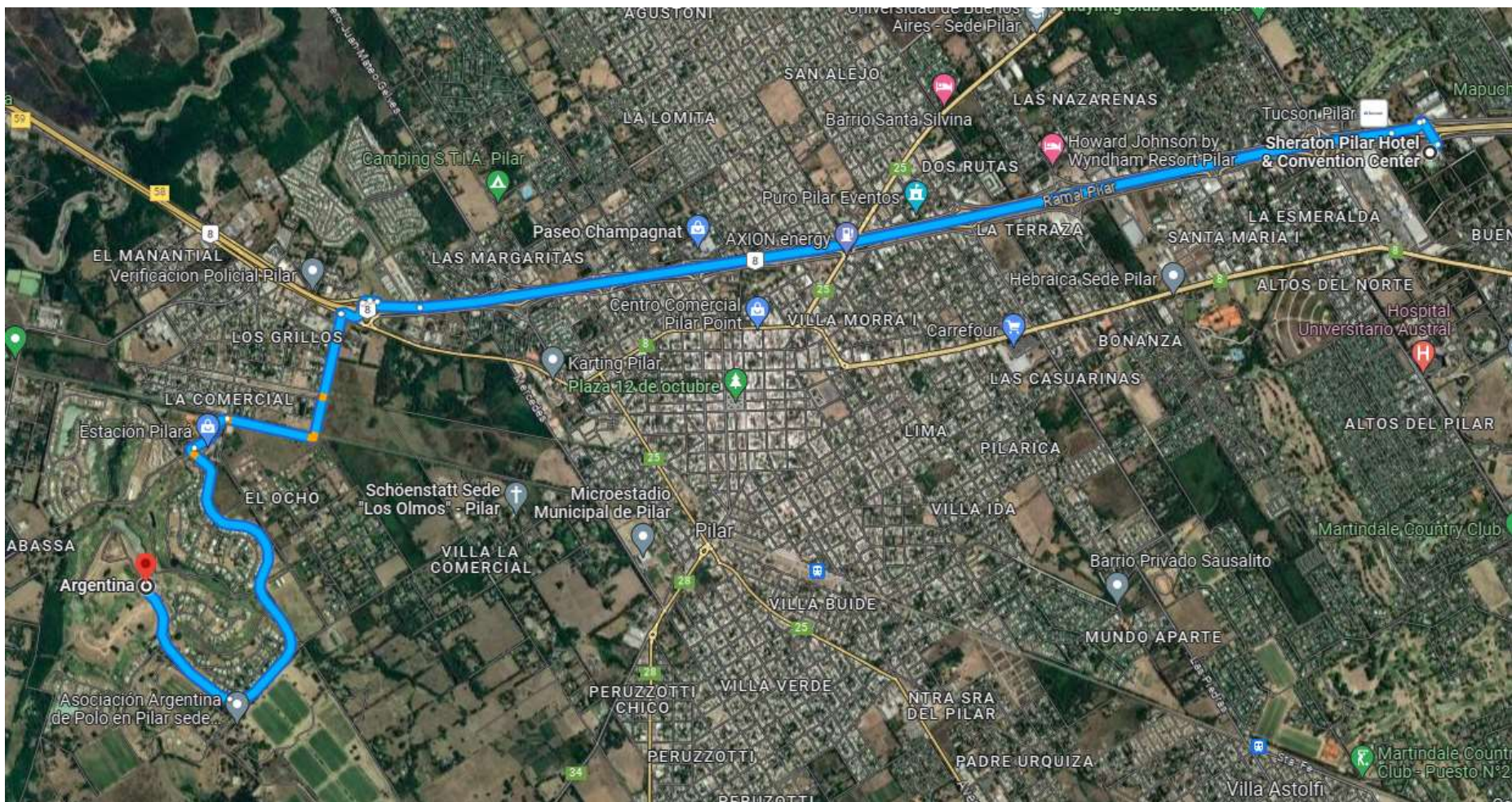

**-CAMINO SHERATON PILAR A PILARA GOLF :**

**-AREA DE INFLUENCIA DEL SERVICIO DE TRANSPORTE:**

**-ENTRE HOTELES & CANCHAS.**

