

PLANILLA RESUMEN
 ORIENTATIVAS DE DISTANCIAS/TIEMPOS PARA
 CAMPEONATO

ALCANCE	HT1-SHERATON-PILAR		HT2-HILTON PILAR	
	DIST/KM	TIME/H	DIST/KM	TIME/H
A1-EZEIZA	72,60	1,25	83,80	1,40
A2-AEROPARQUE	50,80	1,05	62,00	1,15
A3-BUQUEBUS	53,10	1,05	64,30	1,20

ALCANCE	HT1-SHERATON-PILAR		HT2-HILTON PILAR	
	DIST/KM	TIME/H	DIST/KM	TIME/H
G1-PILAR GOLF	11,50	0,16	0,00	0,00
G2-PILARA GOLF	12,30	0,22	9,50	0,24
G3-BSAS GOLF	45,60	1,25	54,30	1,20
G4-TORTUGAS GOLF	12,30	0,16	24,00	0,30

ALCANCE	COORDENADAS
HT1-SHERATON-PILAR	-34.444000, -58.864861
HT2-HILTON PILAR	-34.433832, -58.976244
G1-PILAR GOLF	-34.433832, -58.976244
G2-PILARA GOLF	-34.469243, -58.954831
G3-BSAS GOLF	-34.594115, -58.700159
G4-TORTUGAS GOLF	-34.456194, -58.756263

LISTADO DE HITOS HOTELES / CANCHAS DE GOLF:
 -PLANILLA RESUMEN X KM / X TIEMPO (hora/min) / UBICAC



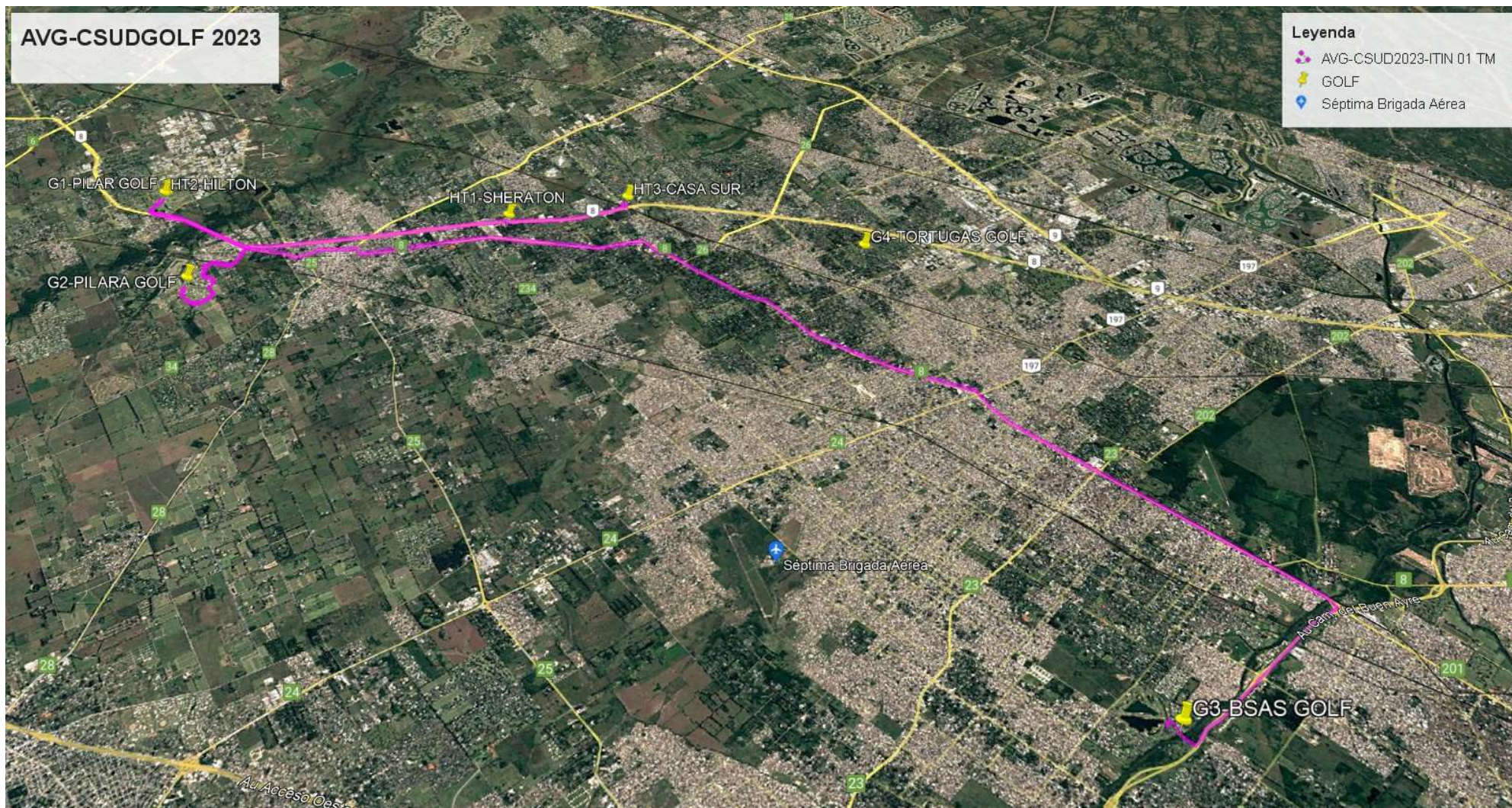

AREA DE INFLUENCIA DEL SERVICIO DE TRANSPORTE :
-ENTRE HOTELES & CANCHAS.



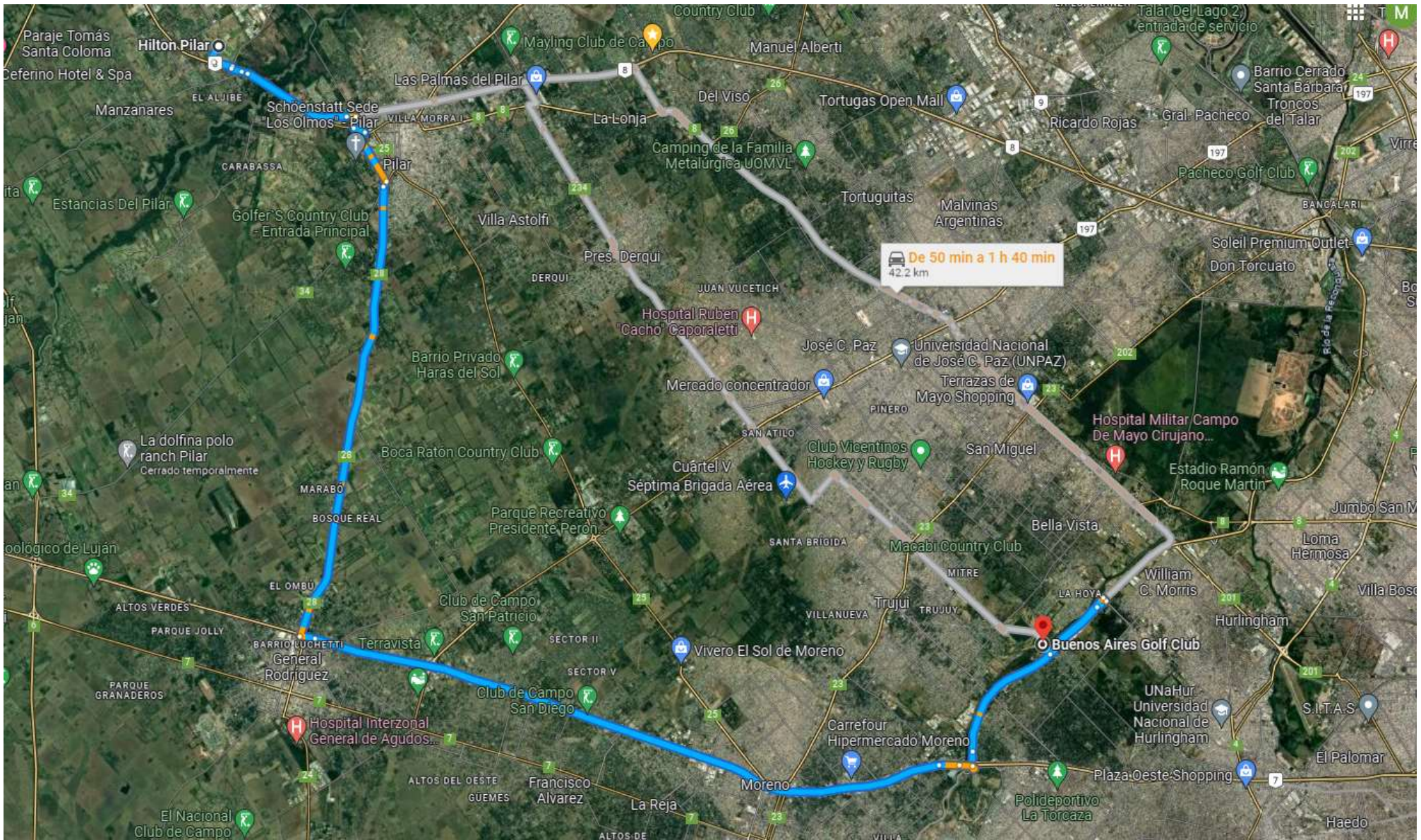

-CAMINO HILTON PILAR(dentro de PILAR GOLF) A BUENOS AIRES GOLF :

-AREA DE INFLUENCIA DEL SERVICIO DE TRANSPORTE :

-ENTRE HOTELES & CANCHAS.



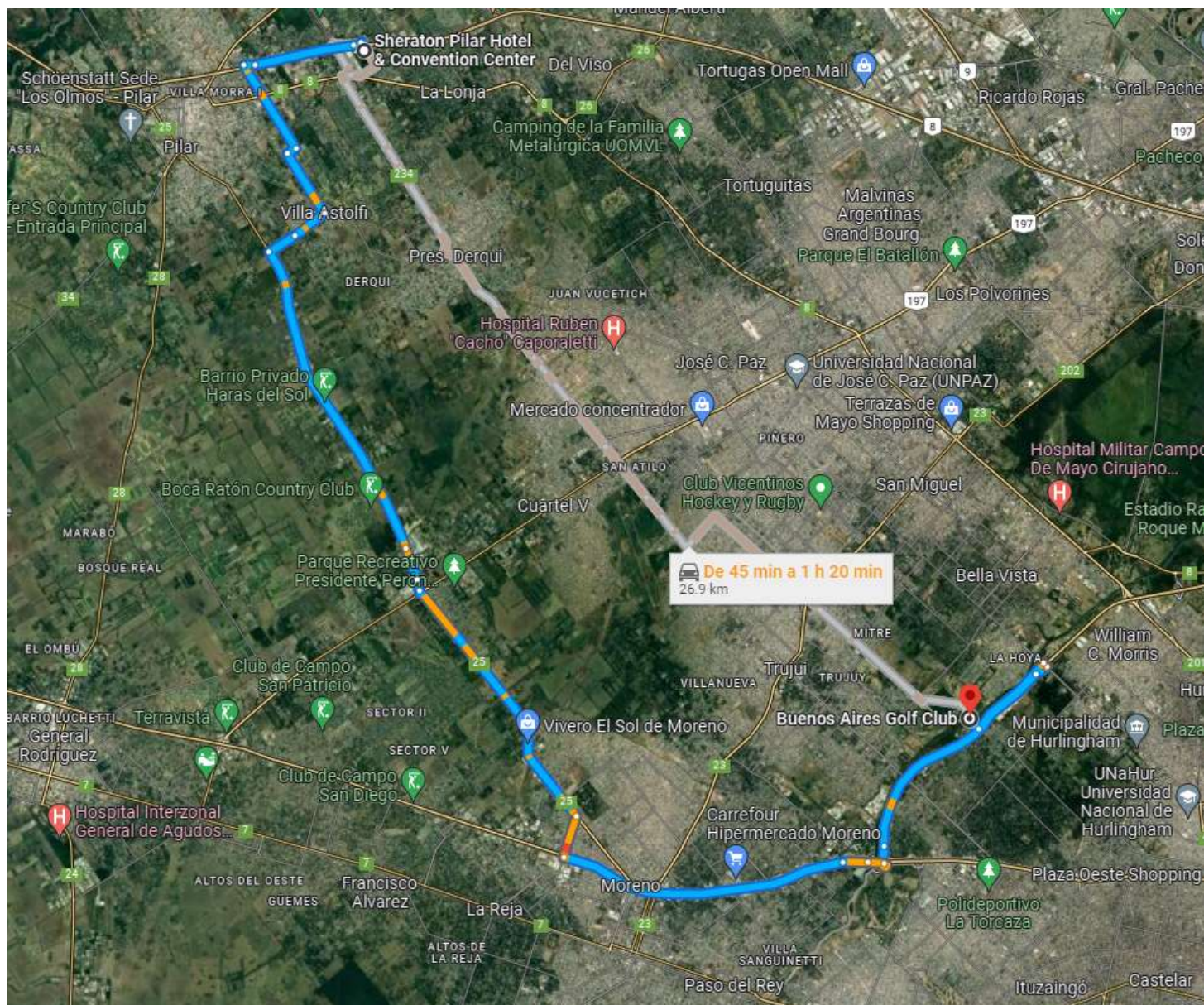

-CAMINO SHERATON PILAR A BUENOS AIRES GOLF :

-AREA DE INFLUENCIA DEL SERVICIO DE TRANSPORTE :

-ENTRE HOTELES & CANCHAS.

